

Nazwa organu prowadzącego parastwowy zasób geodezyjny i kartograficzny	<b>PREZYDENT MIASTA WAŁBRZYCHA</b>
Identyfikator ewidencyjny materiału zasobu	<b>P.0265.1969.54</b>
Nazwa materiału zasobu	<b>mapa zasadnicza</b>
Data wykonania kopii materiału zasobu	<b>2024-01-04</b>
Imię, nazwisko i podpis osoby reprezentującej organ	Signature Not Verified <b>INS. TOR Marcin Piłch</b> Dokument podpisany przez Marcin Łukasz Piłch Data: 2024.01.08 14:31:58 CET

# MAPA ZASADNICZA SKALA 1:500

Układ odniesienia: PL-ETRS 89, układ wsp. płaskich: PL-2000 strefa 5 (15°), układ wys.: PL-EVRF2007-NH  
Sekcje mapy: 5.140.32.04.2.1

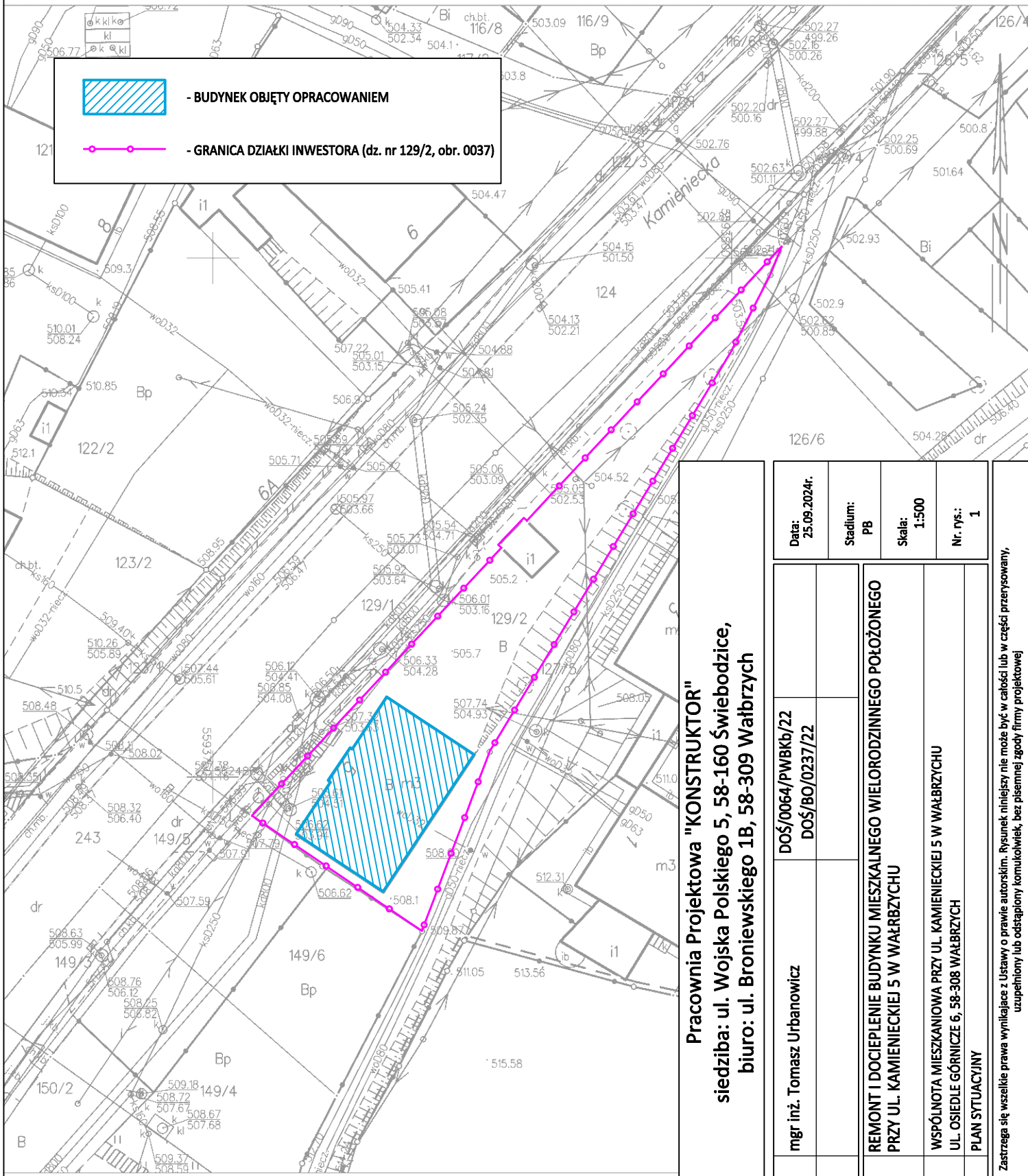

- BUDYNEK OBJĘTY OPRACOWANIEM

- GRANICA DZIAŁKI INWESTORA (dz. nr 129/2, obr. 0037)

**Pracownia Projektowa "KONSTRUKTOR"**  
**siedziba: ul. Wojska Polskiego 5, 58-160 Świebodzice,**  
**biuro: ul. Broniewskiego 1B, 58-309 Wałbrzych**

<b>Data:</b> 25.09.2024r.	<b>Stadium:</b> PB	<b>Skala:</b> 1:500	<b>Nr. rys.:</b> 1
<b>mgr inż. Tomasz Urbanowicz</b>	DOŚ/0064/PWBKb/22 DOŚ/BO/0237/22	<b>REMONT I DOCIEPLENIE BUDYNKU MIESZKALNEGO WIELORODZINNEGO POŁOŻONEGO PRZY UL. KAMIECIECKIEJ 5 W WAŁBRZYCHU</b>	
<b>Projektant:</b>		<b>Inwestor:</b>	WSPÓLNOTA MIESZKANIOWA PRZY UL. KAMIECIECKIEJ 5 W WAŁBRZYCHU UL. OSIEDLE GÓRNICZE 6, 58-308 WAŁBRZYCH
<b>Temat:</b>		<b>Tytuł rys.:</b>	PLAN SITUACYJNY
Zastrzegam się wszelkie prawa wynikające z Ustawy o prawie autorskim. Rysunek niniejszy nie może być w całości lub w części przysyłany, udostępniany lub odpuszczony komukolwiek, bez pisemnej zgody firmy projektowej.			